ECONOMIA

No bolso. A Petrobras pagou aos seus acionistas nessa quarta-feira (31) R$ 87,8 bi, a primeira parcela dos dividendos referentes ao segundo trimestre de 2022. O montante será pago em duas parcelas de R$ 43,9 bi, correspondente a R$ 3,36 por ação ordinária e preferencial. A segunda parcela será paga em 20 de setembro.

COMISSÃO DE LICITAÇÃO 176 Rubrica

RUBENS FROTA

ECONOMIA

Salário mínimo no 4º escanteio

Bolsonaro encaminhou ao Congresso Nacional, ontem, uma proposta de Orçamento que prevê um salário mínimo de R$ 1.302 para 2023, sem aumento real pelo quarto ano seguido. A última vez que o piso nacional foi reajustado acima da inflação foi no início de 2019, em um decreto assinado por Bolsonaro, seguindo a política de valorização aprovada em lei ainda no Governo Dilma Rousseff. A vigência dessa política terminou justamente em 2019. Desde então, o atual governo tem optado por apenas recompor a variação do INPC (Índice Nacional de Preços ao Consumidor), ajuste que é obrigatório para assegurar a manutenção do poder de compra dos trabalhadores.

O valor proposto pelo Governo representa R$ 90 a mais em relação ao piso atual, fixado em R$ 1.212. A cifra também ficou R$ 8 acima dos R$ 1.294 estimados em abril, quando o Governo apresentou o projeto de LDO (lei de diretrizes orçamentárias). Entre o envio da LDO e a fixação de novos parâmetros para elaborar o orçamento, as projeções para a variação do INPC neste ano aumentaram. No início de julho, o Ministério da Economia estimou uma alta de 7,41% no índice - valor usado na previsão do orçamento. Nas últimas semanas, porém, as projeções do mercado financeiro para a inflação arrefeceram, na esteira da redução de tributos sobre combustíveis. Caso essa tendência se mantenha, o reajuste pode ser eventualmente menor. O valor efetivo do salário mínimo, em 2023 só será conhecido no fim do ano, quando o presidente editar a MP com o novo piso.

Para menos

É também no fim do ano que o Governo faz o ajuste do chamado resíduo, eventuais diferenças entre a projeção e a inflação efetiva. Isso porque o Governo define o piso nacional antes de o IBGE divulgar o resultado oficial para o INPC, o que ocorre no início de janeiro. Neste ano, por exemplo, o salário mínimo deveria ser de R$ 1.212,70 - ou R$ 1.213 com o arredondamento habitual. Mas o Governo tinha uma previsão menor para a inflação e fixou o piso em R$ 1.212, um real abaixo do necessário.

Descontinuado

Bolsonaro descontinuou a política de valorização do salário mínimo, usada pelos seus antecessores, devido ao efeito cascata do reajuste do sobre outras despesas públicas. Benefícios previdenciários, assistenciais e despesas como abono salarial (espécie de 14º salário pago a trabalhadores formais que ganham até dois pisos) e seguro-desemprego são atrelados ao valor do salário mínimo. Na LDO 2023, os técnicos calculam que cada R$ 1 a mais eleva o gasto total do Governo em R$ 389,8 milhões.

Auxílio tem alta proposta de R$ 405 para 2023

O Governo apresentou, ontem, sua proposta de orçamento para 2023 com um benefício médio de R$ 405 para o Auxílio Brasil - abaixo do piso de R$ 600 a ser pago às famílias entre agosto e dezembro deste ano. Em meio à campanha eleitoral, a mensagem presidencial encaminhada junto com o projeto contém a promessa de buscar a retomada dos R$ 600, mas sem detalhar como isso será feito. A inclusão dessa sinalização, tida por técnicos como inusual, foi a solução encontrada pela ala política do governo para tentar se antecipar às críticas de adversários no vale-tudo.

Moradia

A Caixa aguarda a sanção de Bolsonaro para oferecer, a partir de setembro, prazo de 35 anos para financiamento imobiliário no âmbito do programa Casa Verde e Amarela - hoje de 30 anos. Em julho, o Senado aprovou a MP 1107/22 que elevou o prazo em cinco anos. O texto deverá ser sancionado por Bolsonaro (PL) ainda hoje, último dia de prazo. A medida também autorizou que os depósitos do FGTS possam ser utilizados como garantia nas prestações do financiamento imobiliário.

Qualificação

A PMF oferta 3.200 vagas em cursos gratuitos de capacitação profissional para empreendedores locais, iniciantes ou não, maiores de 18 anos e de baixa renda. Ao todo, serão 80 turmas, sendo oito remotas e 72 presenciais. As inscrições estarão abertas até o total preenchimento das vagas, por telefone (0800-081-4141), WhatsApp (85-98439-4982, só para mensagens) ou e-mail (fortalezacapacita@sde.fortaleza.ce.gov.br). Informações no site fortalezacapacita.fortaleza.ce.gov.br/.

INSS: Teto pode chegar a R$ 7.612 em 2023

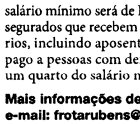

O teto das aposentadorias e demais benefícios do INSS pode subir dos atuais R$ 7.087,22 para R$ 7.612,38 em 2023, conforme previsão de inflação para este ano, de 7,41%. O governo prevê que o salário mínimo será de R$ 1.302, mesmo valor a ser pago a segurados que recebem o piso dos benefícios previdenciários, incluindo aposentadorias, pensões, auxílios e o BPC pago a pessoas com deficiência e idosos com renda de até um quarto do salário mínimo por pessoa da família.

Mais informações de Rubens Frota:
e-mail: frotarubens@gmail.com

IBGE: desemprego recua e renda volta a subir após dois anos

Os dados incluem tanto o mercado de trabalho formal quanto o informal, ou seja, são avaliados os empregos com carteira assinada e CNPJ e os conhecidos "bicos"

FOTO AGÊNCIA BRASIL

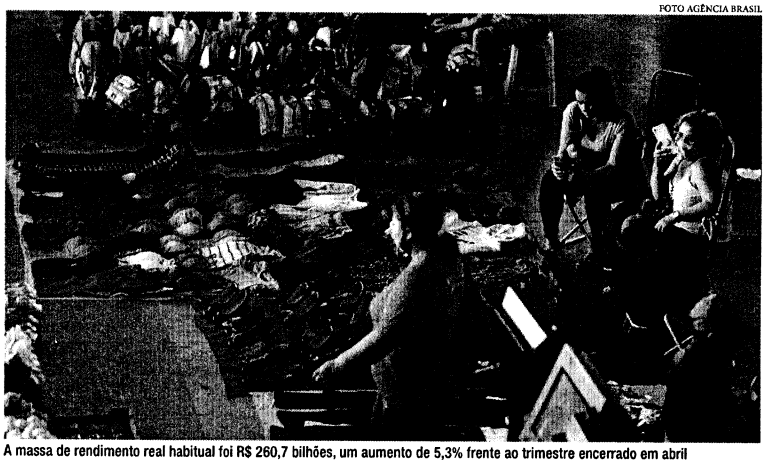

A massa de rendimento real habitual foi R$ 260,7 bilhões, um aumento de 5,3% frente ao trimestre encerrado em abril

A taxa de desemprego recuou para 9,1% no trimestre encerrado no mês de julho, o menor índice da série histórica desde o trimestre encerrado em dezembro de 2015, quando também foi de 9,1%. Além disso, após dois anos, o rendimento habitual do trabalho voltou a crescer e chegou a R$ 2.693 no trimestre, após sucessivas quedas em razão da inflação alta. Os dados são do Instituto Brasileiro de Geografia e Estatística (IBGE) e foram divulgados nesta quarta-feira (31).

O resultado está pouco acima das projeções do mercado financeiro (9%). "A última vez que houve crescimento significativo foi há exatos dois anos, no trimestre encerrado em julho de 2020", afirmou Adriana Beringuy, coordenadora de pesquisas por amostra de domicílios do IBGE.

O valor de R$ 2.693 é 2,9% maior do que o verificado no trimestre imediatamente anterior, de fevereiro a abril (R$ 2.618), mas está 2,9% abaixo do nível registrado em igual período de 2021 (R$ 2.773).

Segundo o IBGE, o aumento foi puxado pelo rendimento dos empregadores (6,1%, ou mais R$ 369), dos militares e funcionários públicos estatutários (3,8%, ou mais R$ 176) e dos trabalhadores por conta própria (3% ou mais R$ 63).

O número de desempregados no país recuou para 9,9 milhões no trimestre até julho, sendo o menor desde o trimestre encerrado em janeiro de 2016, quando o Brasil atravessava recessão. O dado representa recuo de 12,9%, ou seja, menos 1,5 milhão de pessoas frente ao trimestre anterior.

No trimestre até abril, a taxa de desemprego estava em 10,5%, ocasião em que o número de desocupados era de 11,3 milhões. A taxa já estava abaixo de 10% no trimestre até junho (9,3%), que marcou a divulgação mais recente do IBGE. Os dados integram a Pesquisa Nacional por Amostra de Domicílios Contínua (Pnad Contínua).

Com relação à quantidade de pessoas ocupadas, os dados chegaram a 98,7 milhões, recorde da série histórica iniciada em 2012 e um avanço de 2,2% (mais 2,2 milhões) se comparado ao trimestre anterior.

Conforme o IBGE, o número de desocupados chegou a romper a faixa dos 15 milhões no começo de 2021, sob efeito da pandemia. O avanço pode ser explicado pelo aumento da vacinação contra a Covid-19 e a reabertura da economia, houve um processo de retorno ao mercado de trabalho. O desemprego, então, passou a ceder.

Prefeitura Municipal de Quixadá. Contratante e signatário: Secretaria de Agricultura Familiar e Desenvolvimento Rural, Karlus Antônio Holanda Martins, Secretário. Extrato da Ata de Registro de Preços resultante do Pregão Eletrônico nº 2022.07.01.01-PERP: ATA Nº 2022.07.01.01 - A - SRP - Valor Global: R$ 1.297.000,00 - Percentual de desconto: 60,15%. Contratada e signatário: Autolaks Comércio e Serviços LTDA, através de seu representante legal, o Sr. Diego Regis Oliveira dos Santos. Objeto: Registro de preços para futura e eventual aquisição de peças automotivas novas, originais ou de linha de montagem, com respectivas garantias destinadas a atender a frota de veículos das diversas secretarias do município. Prezo de vigência: 12 (doze) meses, contados a partir de sua assinatura. Assina pela contratante, Data da assinatura da Ata: 30/08/2022.

Prefeitura Municipal de Quixeramobim - Aviso de Licitação Tomada de Preço 1608260122-TP - O Presidente da CPL, torna público, para conhecimento dos interessados, que no próximo dia 20/09/2022, às 14h, horário de Brasília/DF, estará realizando licitação, cujo objeto: Contratação de empresa para prestação de serviço especializado em assessoria e consultoria em investimentos, na forma da Resolução Nº 4.963, de 25.11.2021, do CMN - Conselho Monetário Nacional, e da Portaria/MTP Nº 1.467, de 02.06.2022, do Ministério do Trabalho e Previdência - MTP, além do fornecimento de sistema online para controle e monitoramento dos investimentos, de interesse do Instituto de Previdência do Município de Quixeramobim - QUIPREV, o qual encontra-se na íntegra na sede da comissão de licitação, situada a Rua Monsenhor Salviano Pinto, 707, Centro, Quixeramobim/CE: Maiores Informações, no endereço citado, no horário de 08h às 12h ou pelo site www.tce.ce.gov.br/licitacoes. Jose Mac Dowel Teixeira Azevedo Neto.

Prefeitura Municipal de Quixeramobim/CE - Aviso de Licitação Tomada de Preço Nº 1408100122-TP - O Presidente da CPL, torna público, para conhecimento dos interessados, que no próximo dia 20/09/2022, as 09h, horário de Brasília/DF, estará realizando licitação, cujo objeto: Contratação de empresa para obra de construção remanescente projeto espaço educativo urbano e rural - 4 SALA, Bairro Jaime Lopes (Depósito) no município, conforme Termo de Compromisso/Convênio Nº 30201, Escola Padrão FNDE, OBRA ID1016271, que entre si celebram o Fundo Nacional o Desenvolvimento da Educação (FNDE) e o Município, de interesse da Secretaria de Educação Ciência Tecnologia e Inovação do município, o qual encontra-se na íntegra na sede da comissão de licitação, situada a Rua Monsenhor Salviano Pinto, 707, Centro, Quixeramobim/CE: Maiores Informações, no endereço citado, no horário de 08h às 12h ou pelo site www.tce.ce.gov.br/licitacoes. Jose Mac Dowel Teixeira Azevedo Neto.

Prefeitura Municipal de Quixadá. Contratante e signatário: Secretaria de Desenvolvimento Social, Izaura Gomes do Nascimento de Oliveira, Secretária. Extrato da Ata de Registro de Preços resultante do Pregão Eletrônico nº 2022.08.01.01-PERP: Nº ATA 2022.08.01.1-A-SRP - Valor Global: R$ 751.999,20. Contratada e signatário: Maria das Graças Soares Felício - ME, através de seu representante legal, o Sr. Leandro Facundo Rocha. Objeto: Registro de preço para futuras e eventuais contratações de serviço de auxílio funeral em atendimento às famílias vulneráveis do município, através do Benefício Eventual de interesse do Fundo Municipal de Assistência Social. Prazo de vigência: 12 meses contados a partir de sua assinatura. Data da assinatura da Ata de Registro de Preço: 26/08/2022.

Prefeitura Municipal de Quixeramobim - O Presidente da Comissão Permanente de Licitação torna público o resultado do julgamento da fase de Propostas de Preço da Tomada de Preço Nº 07.05.12.01.22-TP. Após análise dos documentos de Propostas de Preços, foi classificada as propostas das empresas: R$ 1º STAFF - Construções e Edificações e Serviços Imobiliários Ltda R$ 1.019.398,43; 2º Arcturo Construções e Serviços Ltda R$ 1.023.587,57; 3º MV & R Locação e Construção Eireli R$ 1.034.972,61; 4º Electrocempo Serviços e Construções Ltda R$ 1.035.256,97; 5º CMN Construções e Locações Ltda R$ 1.035.605,37; 6º WU Construções e Serviços Eireli EPP R$ 1.038.606,28; 7º Abrav Construções Serviços Eventos e Locações Eireli R$ 1.039.351,24; 8º Água Construções e Incorporações Ltda EPP R$ 1.041.173,91; 9º Medeiros Construções e Serviços Ltda ME R$ 1.045.269,08; 10º Cleziraldo S de Almeida Construções R$ 1.045.277,48; 11º J S Sindeaux Neto Eireli R$ 1.046.632,04; e 12º Construtora Cebave Eireli R$ 1.049.036,84. Assim a Comissão Permanente de Licitação declara vencedora a empresa STAFF - Construções e Edificações e Serviços Imobiliários Ltda com o valor global de R$ 1.019.398,43 (um milhão, dezenove mil, trezentos e noventa e oito reais e quarenta e três centavos). Portanto fica aberto o prazo recursal, conforme preceitua o artigo 109, inciso I, letra b, da Lei Federal Nº 8.666/93.Maiores Informações, na sede da Comissão de Licitação com endereço Rua Monsenhor Salviano Pinto, 707 - CEP 63.800-000 - Quixeramobim/CE no horário de 08h às 12h ou pelo site www.tce.ce.gov.br/licitacoes. Jose Mac Dowel Teixeira Azevedo Neto.

Prefeitura Municipal de Quixeramobim - O Presidente da Comissão Permanente de Licitação torna público o resultado do julgamento da fase de Propostas de Preço da Tomada de Preço Nº 07.05.20.01.22-TP. Após análise dos documentos de Propostas de Preços, foi classificada as propostas das empresas: 1º STAFF - Construções e Edificações e Serviços Imobiliários Ltda R$ 1.085.039,20; 2º Arcturo Construções e Serviços Ltda R$ 1.089.621,88; 3º Electrocempo Serviços e Construções Ltda R$ 1.102.096,22; 4º MV & R Locação e Construção Eireli R$ 1.102.142,50; 5º CMN Construções e Locações Ltda R$ 1.103.325,87; 6º Construtora Borges Carneiro Ltda R$ 1.104.174,37; 7º Forte Construções Ltda R$ 1.106.114,56; 8º Abrav Construções Serviços Eventos e Locações Eireli R$ 1.106.402,51; 9º WU Construções e Serviços Eireli EPP R$ 1.106.425,02; 10º CONSTRAM - Construções e Aluguel de Maquinas Ltda R$ 1.107.325,21; 11º Água Construções e Incorporações Ltda EPP R$ 1.107.362,98; 12º J S Sindeaux Neto Eireli R$ 1.113.010,43; 13º Cleziraldo S de Almeida Construções R$ 1.113.023,08; 14º Medeiros Construções e Serviços Ltda ME R$ 1.113.094,71; 15º Construtora Cebave Eireli R$ 1.117.402,35. Assim a Comissão Permanente de Licitação declara vencedora a empresa STAFF - Construções e Edificações e Serviços Imobiliários Ltda com o valor global de R$ 1.085.039,20 (um milhão, oitenta e cinco mil, trinta e nove reais e vinte centavos). Portanto fica aberto o prazo recursal, conforme preceitua o artigo 109, inciso I, letra b, da Lei Federal Nº 8.666/93.Maiores Informações, na sede da Comissão de Licitação com endereço Rua Monsenhor Salviano Pinto, 707 - CEP 63.800-000 - Quixeramobim/CE no horário de 08h às 12h ou pelo site www.tce.ce.gov.br/licitacoes. Jose Mac Dowel Teixeira Azevedo Neto.

Prefeitura Municipal de Quixadá - O Presidente da Comissão de Licitação torna público o resultado do julgamento de habilitação da Concorrência Pública nº 2022.06.24.01 - SEDUMASP. Objeto: Contratação de empresa especializada em construção civil para executar projeto de construção de um galpão industrial com área de 1.500m2, localizado no Bairro Curicaca no Município, conforme Termo de Convênio de nº 10/2022 - ADECE, de acordo com projeto básico de responsabilidade da Secretaria do Desenvolvimento Urbano, Meio Ambiente e Serviços Públicos. EMPRESAS HABILITADAS: 1. Construtora Platt; 2. Centro Norte Projetos Empreendimentos Ltda; 3. Cleziraldo S de Almeida Construções - ME; 4. Forte Construções Ltda; 5. Dinâmica Empreendimentos e Soluções Ltda; 6. Serviços de Construções Eireli -ME- (LS SERVIÇOS); 7. Construtora Impacto Comercio e Serviços Eireli; 8. BV - Boa Vista Construções Eireli; 9. FTS Serviços de Construções e Comercio Ltda; 10. Construtora Asaral Ltda; 11. Conpaiá Engenharia Ltda; 12. R Meira Engenharia Eireli; 13. Água Construções e Incorporações Ltda - EPP; 14. Result Engenharia; 15. Karlos Bruno Barros Figueredo; 16. AG Construtora Serviços e Locação. EMPRESAS INABILITADAS: 1. Dantas & Oliveira Limpeza Conservação e Construções Ltda-ME; 2. Torres Martins Serviços e Construções Eireli ME; 3. Construtora & Serviços Sobralense Eireli; 4. Abrav Construções Serviços Eventos e Locações Eireli - EPP. Fica deste modo, aberto o prazo recursal previsto no artigo 109, inciso I, alínea "a" da Lei 8.666/93. Edmilson Mota Neto.

UFV Beberibe Energia SPE VI Ltda. Torna público que requereu a Autarquia Municipal de Meio Ambiente de Beberibe, a Licença Ambiental por Adesão e Compromisso - LAC para a instalação de uma usina fotovoltaica, com área total do terreno de 33,41 HA e area placas de 8,00 HA, no Corrego do Moreira - Beberibe/CE. Foi determinado o cumprimento das exigências contidas nas Normas e Instruções de Licenciamento da AMABE.

Prefeitura Municipal de Parambu - O Presidente da Comissão de Licitação torna público o resultado do julgamento das propostas de preços da Tomada de Preços Nº 2021.09.09.002 - SEINFRA, cujo objeto: Contratação de empresa para recuperação de canteiro central em diversas localidades na sede do município, conforme projeto em anexo, parte integrante deste processo, a saber: DESCLASSIFICADAS: CSA Engenharia Ltda CNPJ 38.629.277/0001-13. Mega Mais Construções E Locações Eireli CNPJ: 18.873.154/0001-53. Araguaia Empreendimentos Eireli CNPJ 41.113.297/0001-89. Eletroport Serviços Projetos e Construções Eireli CNPJ: 06.043.276/0001-33. Flay Engenharia e Empreendimentos e Serviços Eireli CNPJ: 17.690.855/0001-44. H.B Serviços de Construção Eireli CNPJ: 21.106.785/0001-51. Momentum Construtora Limitada CNPJ: 26.754.240/0001-75. Real Serviços Eireli CNPJ: 37.452.665/0001-46. Medeiros Construções e Serviços Eireli CNPJ: 07.615.710/0001-75. TCS da Silva Construções Eireli CNPJ: 10.787.147/001-27. Aleh Construtora & Locadora de Automóveis Ltda CNPJ: 32.220.748/0001-96. Construtora Moraes Eireli CNPJ: 33.278.617/0001-22. G7 Construções e Serviços Eireli CNPJ: 10.572.609/0001-99. S & T Construções e Locações de Mão de Obra Eireli CNPJ: 18.413.043/0001-64. Nordeste Construções e Infraestrutura Ltda CNPJ Nº 22.975.820/0001-31. CLASSIFICADAS: Barbosa Construções e Serviços Ltda pelo valor global de R$ 1.056.771,91 (um milhão cinquenta e seis mil setecentos e setenta e um reais e noventa e um centavos). Antônio Alexandre Ferreira Xavier Eireli pelo valor global de R$ 975.241,80 (novecentos e setenta e cinco mil duzentos e quarenta e um reais e oitenta centavos). FF Empreendimentos e Serviços Ltda pelo valor global de R$ 1.057.751,35 (um milhão cinquenta e sete mil setecentos e cinquenta e um reais e trinta e cinco centavos). WU Construções e Serviços Eireli pelo valor global de R$ 1.048.620,18 (um milhão quarenta e oito mil seiscentos e vinte reais e dezoito centavos). Construtora Vipon Eireli pelo valor global de R$ 1.045.540,56 (um milhão quarenta e cinco mil seiscentos e quarenta reais e cinquenta e seis centavos). Apla Comercio, Serviços, Projetos e Construções Eireli pelo valor global de R$ 1.043.181,21 (um milhão quarenta e três mil cento e oitenta e um reais e vinte e um centavos). N3 Construtora Eireli pelo valor global de R$ 1.048.553,33 (um milhão quarenta e oito mil quinhentos e cinquenta e três reais e trinta e três centavos). IPN Construções e Serviços Eireli pelo valor global de R$ 1.032.841,84 (um milhão trinta e dois mil seiscentos e quarenta e um reais e oitenta e quatro centavos). CONJASF - Construtora de Açudagem Ltda pelo valor global de R$ 1.048.357,16 (um milhão quarenta e oito mil trezentos e cinquenta e sete reais e dezessete centavos). ATL Construções e Serviços Eireli pelo valor global de R$ 1.021.914,10 (um milhão vinte e um mil novecentos e quatorze reais e dez centavos). Plataforma Construções Transportes e Serviços Eireli pelo valor global de R$ 1.049.822,66 (um milhão quarenta e nove mil oitocentos e vinte e dois reais e sessenta e seis centavos). A.I.L Construtora Ltda pelo valor global de R$ 1.033.032,90 (um milhão trinta e três mil trinta e dois reais e noventa centavos). R Lessa Engenharia e Consultoria Eireli pelo valor global de R$ 1.046.781,61 (um milhão quarenta e seis mil setecentos e oitenta e um reais e sessenta e um centavos). Aos Construções Eireli pelo valor global de R$ 1.058.359,66 (um milhão cinquenta e oito mil trezentos e cinquenta e nove reais e sessenta e seis centavos). DTC Construções e Serviços Eireli pelo valor global de R$ 1.045.205,27 (um milhão quarenta e cinco mil duzentos e cinco reais e vinte e sete centavos). SO Construções e Locações Eireli, pelo valor global de R$ 1.050.568,81 (um milhão cinquenta mil quinhentos e sessenta e oito reais e oitenta e um centavos). N.R Construções e Serviços Eireli pelo valor global de R$ 1.037.793,50 (um milhão trinta e sete mil setecentos e noventa e três reais e cinquenta centavos). Emilio Marcos Franco Alves - ME pelo valor global de R$ 1.046.974,04 (um milhão quarenta e seis mil novecentos e setenta e quatro reais e quatro centavos). Marphys Construções e Serviços de Edificações Eireli pelo valor global de R$ 1.050.138,13 (um milhão cinquenta mil cento e trinta e seis reais e treze centavos). Expresso Construções Ltda pelo valor global de R$ 1.055.474,40 (um milhão cinquenta e cinco mil quatrocentos e setenta e quatro reais e quarenta centavos). Fica aberto a partir da data desta publicação, o prazo recursal previsto no artigo 109 inciso I Alinea "b" da lei de licitações. Gabriel José Fernandes Noronha.

ESTADO DO CEARÁ – PREFEITURA MUNICIPAL DE ARARIPE – AVISO DE ADIAMENTO LICITAÇÃO - PRESENCIAL Nº 04.02/2022-PPRP. A Comissão de Licitações do município de Araripe torna público que se encontra à disposição dos interessados, a licitação na modalidade Pregão Presencial nº 04.02/2022-PPRP, do tipo menor preço por lote, cujo objeto é a SELEÇÃO DA MELHOR PROPOSTA PARA REGISTRO DE PREÇOS VISANDO FUTURAS E EVENTUAIS AQUISIÇÕES DE MATERIAIS DE EXPEDIENTE DESTINADOS A ATENDER AS NECESSIDADES DA SECRETARIA MUNICIPAL DE SAÚDE DE ARARIPE/CE. Fica ADIADO O recebimento e abertura dos envelopes será no dia 15 de Setembro de 2022, às 08hs00min. Maiores informações na sala da Comissão de Licitação, situada à Av. José Loiola Alencar, 440 - Araripe - Ceará, des 08:00 às 12:00 ou pelo telefone (88) 3530-1245 e no site.www.tce.ce.gov.br. **Araripe/CE, 31 de agosto de 2022, José Feitosa de França – Pregoeiro.**